ADRIAPERLEN

KROATIEN, EIN ERSTAUNLICHES LAND

...VERLIEBEN SIE SICH IN DAS TÜRKIS-BLAUE MEER...

Viganj Stadt: Wassersportarten und Kiesstrände!

Elegante & Romantische

"VILLA NELLY"

Strandvilla für 6, Garage, Pool, Bootsliegeplatz

Charakteristik

- 3 Schlafzimmer & 3 Badezimmer
- Für 6 Erwachsene (plus 2 Kinder)
- Klimaanlage
- SAT-TV
- Kostenloses W-LAN
- 5 Meter vom Strand entfernt
- Privatpool mit Gegenstromanlage
- Terrasse mit Sonnenliegen und Sonnenschirmen
- Jedes Schlafzimmer mit Balkon und Meeresblick
- Außengrill
- Charmante Villa mit romantischem Interieur
- Fabelhafte Terrasse mit Meerblick

Romantisches Hauptschlafzimmer mit eigenem Balkon,
ideal für den Morgenkaffee mit Meeresblick

Wachen Sie auf beim Klang der Meereswellen… und überraschen Sie ihre Augen beim Anblick an das türkis-blaue Meer direkt vom Bett!

Mato Celestin MEDOVIĆ

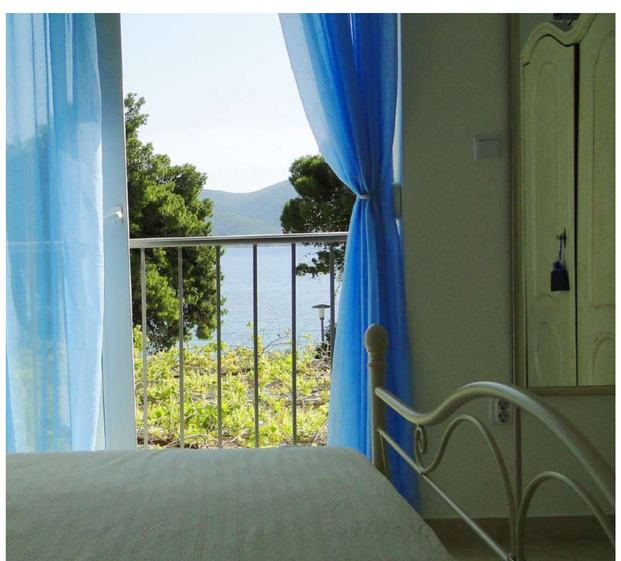

Die luxuriösen Doppelbett Schlafzimmer verfügen über en-suite Badezimmer.

Die Villa ist ideal für Familien mit Kleinkindern: Spielhaus, Kinderbett, Kinderstuhl und andere Spielsachen sind kostenlos vor Ort verfügbar

Genießen Sie die Morgensonne auf der Terrasse, bereiten Sie ihr Frühstück vor und machen Sie einen Plan für einen aufregenden Tag!

Die Villa hat einen wunderschönen Mittelmeergarten mit magischen Farben!

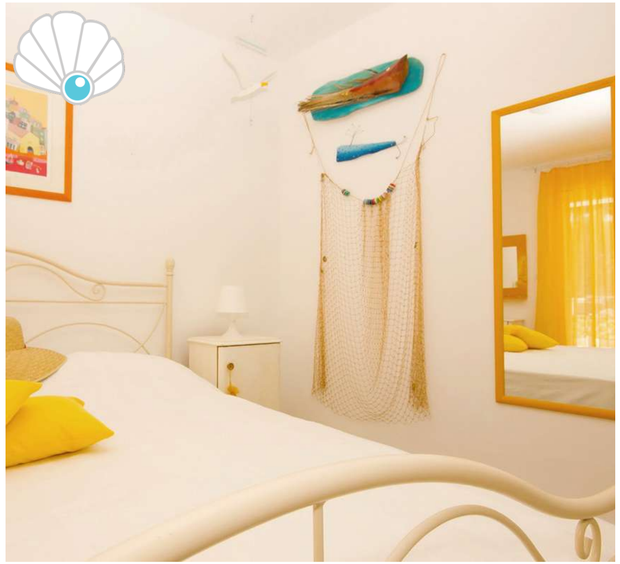

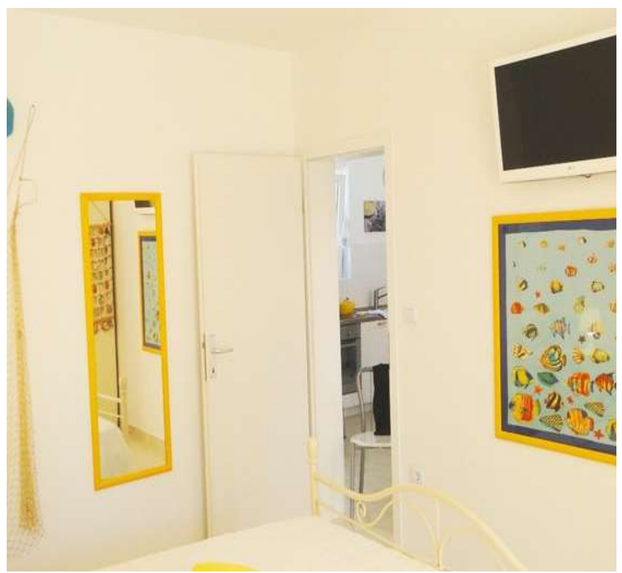

Nehmen Sie sich Ihr Lieblingsbuch und genießen Sie es beim Lesen auf einem komfortablen Liegestuhl neben dem Pool

Ein fabelhafter Meeresblick wird Ihnen Freude bereiten, wenn Sie Ihren morgendlichen Nespresso-Cappuccino auf der spektakulären Terrasse trinken!

Nach einem aufregenden Tag am Strand können sie sich im Wohnzimmer entspannen.

Blick von der Halbinsel Peljesac auf die reizende Insel Korcula!

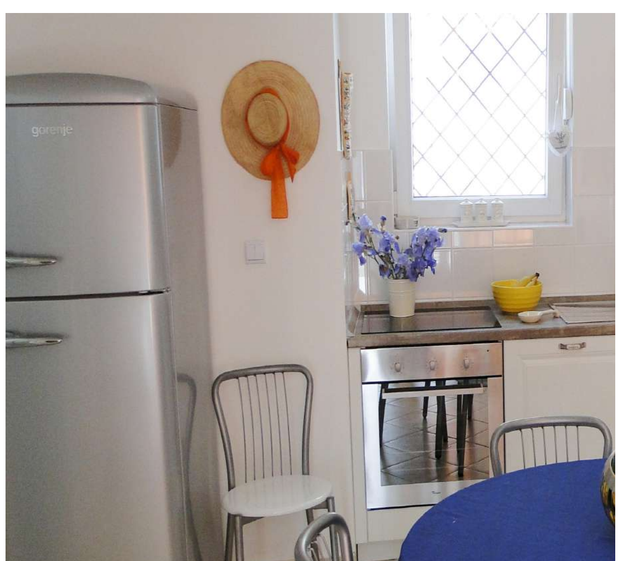
gorenje

Der Strand in Viganj – einer der numerösen, kleinen Kiesstrände in Viganj

Haben Sie je davon geträumt Kitesurfen zu lernen? Hier gibt es ausgezeichnete Licht- und Windvoraussetzungen: Kite Größe 12 bis 14 m2, „light wind Board", vertrauenswerte „IKO-Kiteschulen"

Oder Windsurfen? Wie Sie es am Foto erkennen können, ist es nie zu früh um mit der Hilfe eines guten Lehrers Surfen zu lernen

Haben Sie Lust auf einen guten Cocktail, ein kaltes Bier oder einen erfrischenden Rukola-Salat mit Grand-Padana-Käse und leckeren Garnelen?

Das Strandrestaurant Chiringuita mit Sitzkissen ist der ideale Ort dafür!

CZE 177
ICZ

Unternehmen Sie einen Ausflug mit den Eseln entlang des alten Partisanenweges

und entdecken Sie einen spektakulären Strand in einer verborgenen Bucht!

...erforschen Sie die wunderschöne Halbinsel Peljesac mit Fahrrädern

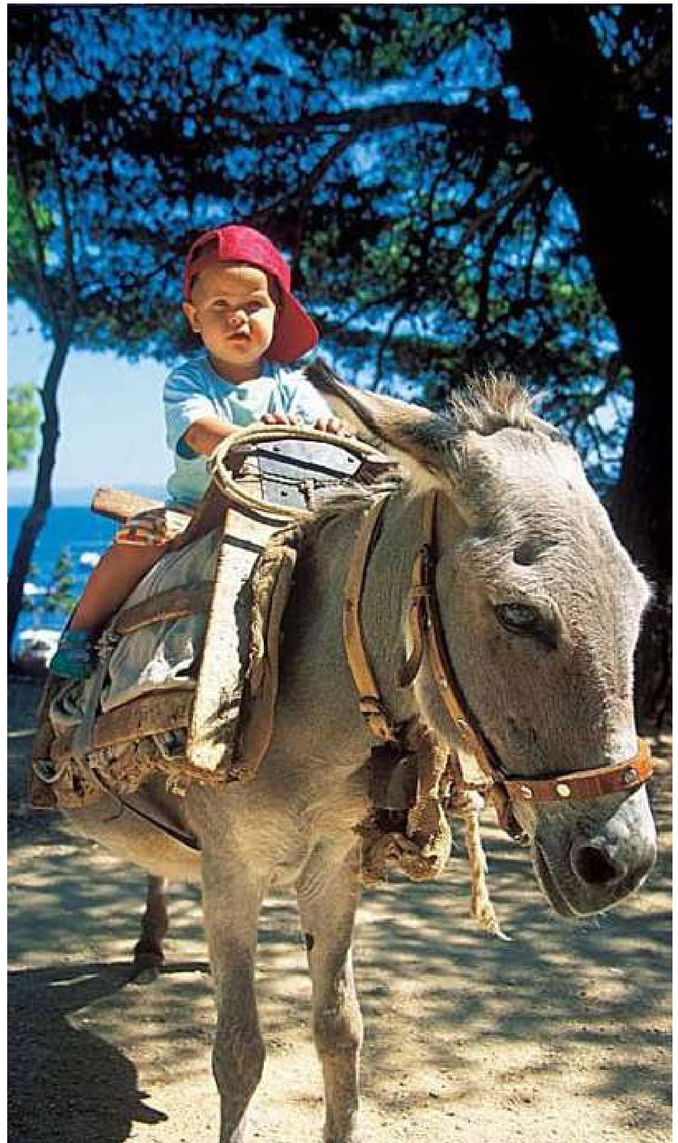

Lieben Sie die Sonnenuntergänge?

Genießen Sie die spektakulären Sonnenuntergänge in Viganj…

…machen Sie Yoga auf der wunderschönen Terrasse mit Blick zur fallenden Sonne

oder

…tauchen Sie ein in die herrlichen gastronomischen Erlebnisse in authentischen, lokalen Tavernen und erstklassigen Lounge-Bars direkt am Strand

Viganj – ein sportlicher, entspannender, „laid-back" Lebensstil wird Ihre Batterien neu aufladen!

VIGANJ ERLEBNISSE

- *Süße Altstadt Korculas, auch "kleiner Dubrovnik" genannt, gegenüber dem Kanal von Peljesac*
- *Romantische Kunstgalerien und Schmuckgeschäfte*
- *Cocktailbar Massimo an der Spitze des Turms*
- *Maximilian-Garden-Lounge Bar mit schmackhaften Gerichten und inspirativen Blick zum Meer*
- *Restaurant Fortuna in Viganj mit besten Fischspezialitäten*
- *Restaurant Aterina in Korcula mit Nahrung für Körper und Geist*
- *Sandstrände Przina & Bilin Zal in Lumbarda*
- *Weingüter: Weißwein Grg, Rotweine Posip und Plavac Mali*
- *Thaimassage im eleganten Palast Hotel Lesic Dimitri und Slow-Food-Essen*

Charmante Altstadt Korcula befindet sich gegenüber dem 1,3 Km langen Kanal zwischen Viganj und der Insel Korcula

Einer von Tanja´s Lieblingsorten in Viganj - Strandbar und Restaurant Chiringita mit wunderbaren Bruschettas und Mojito

Die Halbinsel Peljesac ist nach ihren erstklassigen Weinen bekannt – in Viganj, nur 50 Meter von der Villa, befindet sich ein Weinshop mit Geschichten zu erzählen!

Sport-Enthusiasten sind einfach verliebt in Viganj.

Highlights

- Leistungsfähiger 100 HP Honda Motor
- Baujahr: 2015
- GPS-Navigation
- Mit Platz für 7 Personen
- Kostenlose Vollkaskoversicherung
- Niedriger Treibstoffverbrauch 7-10 L/h
- Gemütlich und komfortabel
- Großes Sonnendeck für 3 Erwachsene
- Sicherheitsausrüstung an Bord
- Sonnenschutz (bimini)
- Dusche
- Radio mit Aux und mp3 Option

Tagesmiete in der Hochsaison: 210 €

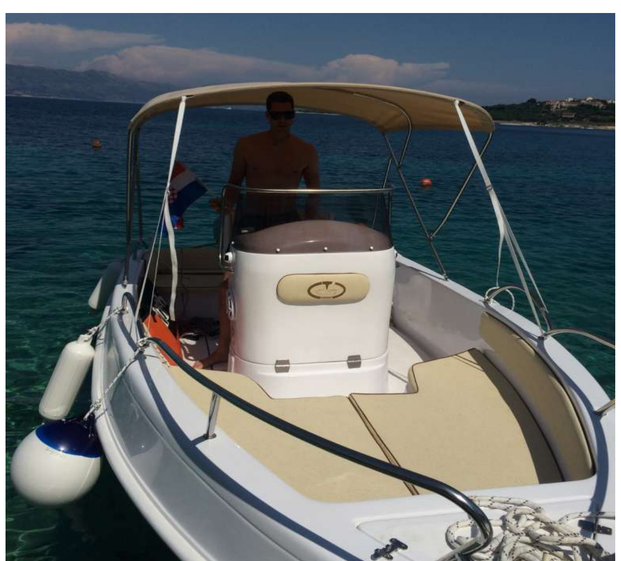

Bluline

900KO

ADRIAPERLEN

Kroatien Urlaub mit Liebe

Bei Adriaperlen verbreiten wir unsere

LIEBE,

die Begeisterung über das

ADRIATISCHE MEER

und den

GENUSS DES LEBENS!

www.adriaperlen.com